Приложение
приказу №296-ОД от 06.10.2023

Структура управления в МБОУ «Косинская СОШ»

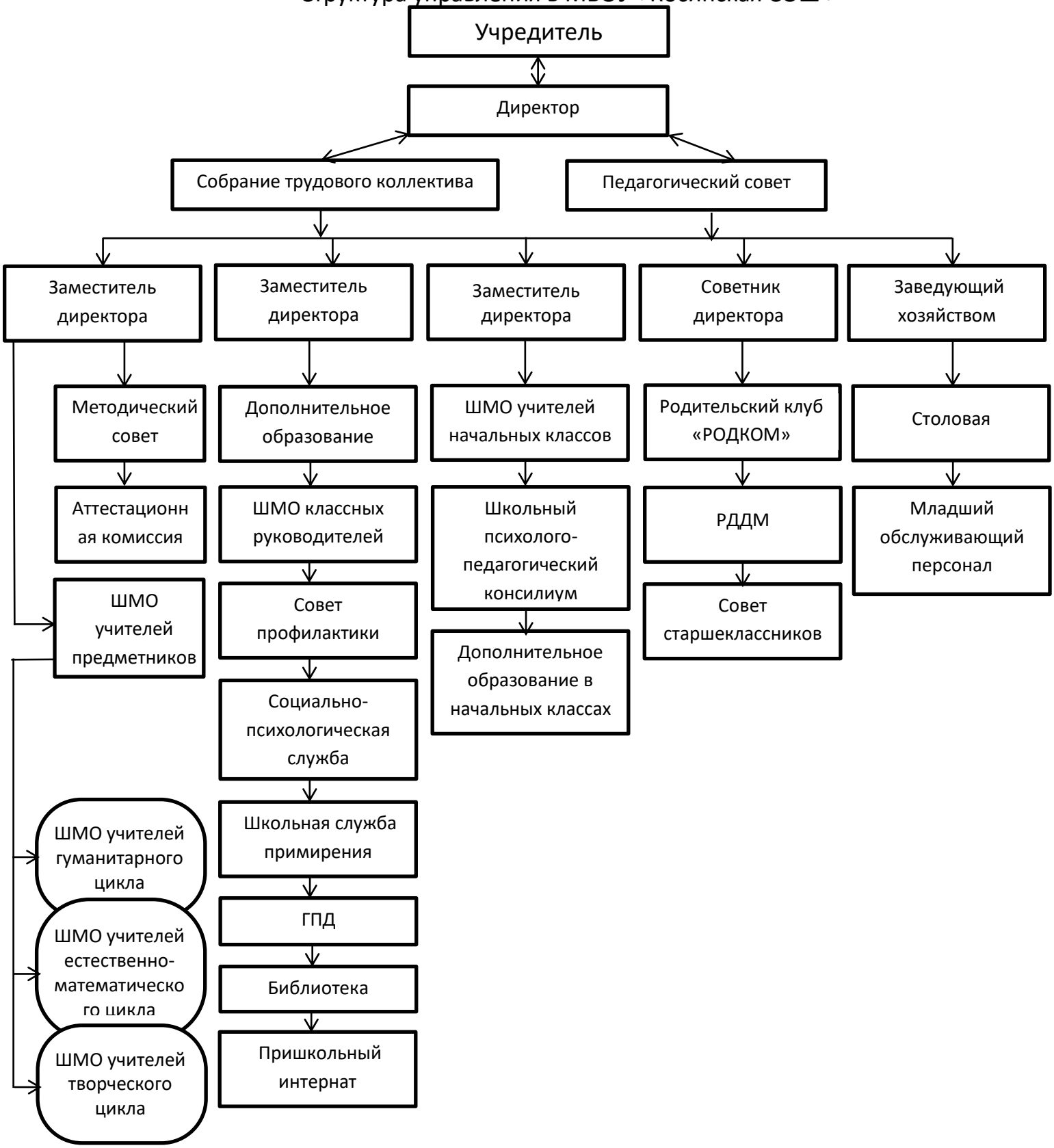

ДОКУМЕНТ ПОДПИСАН
ЭЛЕКТРОННОЙ ПОДПИСЬЮ

СВЕДЕНИЯ О СЕРТИФИКАТЕ ЭП

Сертификат 312785006653143968851816314299382482766709872267

Владелец Захарченко Светлана Александровна

Действителен С 03.08.2026 по 03.08.2027